

TALITHA QUMI

*A ti, que eres pobre y pequeña,
que desconfías de mi amor y presencia,
que vives en el destierro y la periferia,
que evitas el silencio y la escucha,
que te abrumba la soledad y la lejanía,
que estás marcada por los fracasos y la melancolía,
que tienes hambre y sed de ternura,*

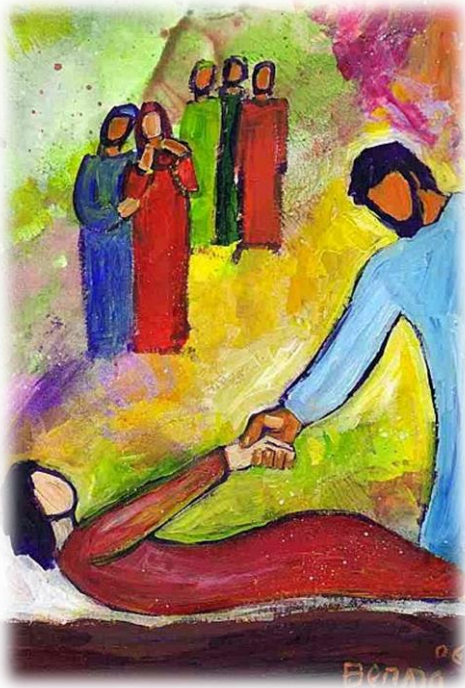

*que dudas de las cosas gratuitas,
que te sientes olvidada e incomprendida,
que te asfixia el peso de las estructuras,
que no encuentras lo que tanto anhelas cada día,
que te enfrían tantas y tantas rutinas,
que acumulas miedos y heridas,
que andas sin rumbo y perdida,
que has dejado de ser experta en cosas de la vida,
que nadie te quiere por compañera,
que quedas excluida de las nuevas iniciativas,
que te andas dolorida y quejosa,
que recibes el desprecio de quienes te miran,
que eres débil aunque tengas aires de grandeza,*

*que te consideran vieja y anacrónica,
que sufres tus propias incoherencias,
que te has convertido en hazmerreir de los que triunfan,
que dudas del sentido de la historia y de tu vida,
que no puedes explicar lo que te pasa y desconcierta,
que estás más muerta que viva...*

a ti te digo:

Talitha qumi.

¡Escucha, levántate y camina!

Florentino Ulibarri